



Hinweise zur Verwaltungsgliederung

Anhang zur Spezifikation der VG-Produkte
gültig ab 31.12.2014

Inhalt

- Verwaltungsgliederung der 16 deutschen Länder
- Gemeinschaftliches deutsch-luxemburgisches Hoheitsgebiet
- Hinweis zum Umfang der VG1000 bzw. VG2500
- Übersichten
 - Attribute
 - Werte
 - Bezeichnungen

Schleswig-Holstein

Auswahl
Land

| |
|---------|
| 01 - SH |
| 02 - HH |
| 03 - NI |
| 04 - HB |
| 05 - NW |
| 06 - HE |
| 07 - RP |
| 08 - BW |
| 09 - BY |
| 10 - SL |
| 11 - BE |
| 12 - BB |
| 13 - MV |
| 14 - SN |
| 15 - ST |
| 16 - TH |

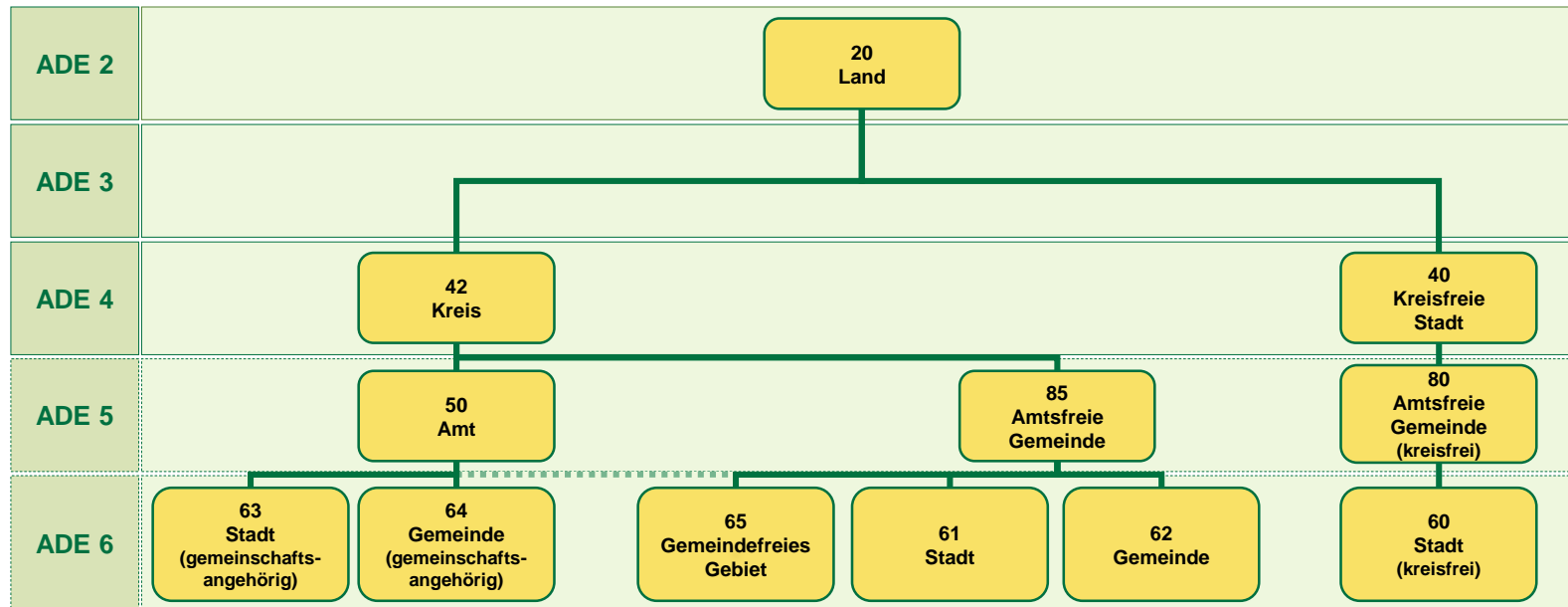

| Teilschlüssel | Land | | Rb | Kreis | | Verwaltungs- gemeinschaft | | | | Gemeinde | | | FK_S |
|---------------|------|---|----|-------|---|------------------------------|----|---|---|----------|---|---|------|
| SN_ | L | | R | | K | V1 | V2 | | | G | | | |
| Schlüssel | 0 | 1 | 0 | 5 | 1 | 5 | 1 | 7 | 5 | 0 | 5 | 4 | R |
| RS | X | X | X | X | X | X | X | X | X | X | X | X | |
| AGS | X | X | X | X | X | | | | | X | X | x | |

Die Amtsangehörigkeit aller Gemeindefreien Gebiete in SH ist schlüsseltechnisch nicht darstellbar.

| Beispiel | ADE 6 |
|------------------|--------|
| Immenstedt | IBZ 64 |
| 01 0 51 5175 054 | 12 St. |
| 01 0 51 054 | 8 St. |

Hamburg

Auswahl
Land

- 01 - SH
- 02 - HH
- 03- NI
- 04 - HB
- 05 - NW
- 06- HE
- 07- RP
- 08- BW
- 09- BY
- 10- SL
- 11- BE
- 12- BB
- 13- MV
- 14 - SN
- 15 - ST
- 16 - TH

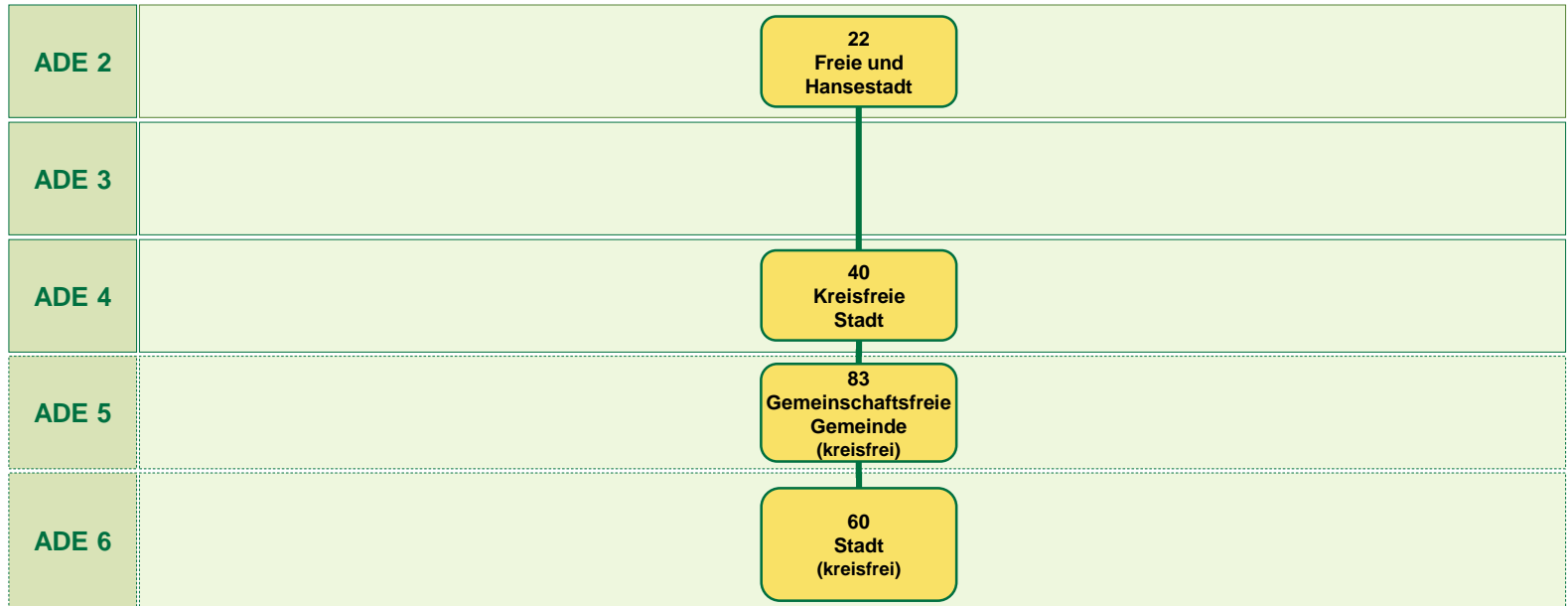

| Teilschlüssel | Land | | Rb | Kreis | | Verwaltungsgemeinschaft | | | Gemeinde | | | FK_S3 |
|---------------|------|---|----|-------|---|-------------------------|----|---|----------|---|---|-------|
| SN_ | L | | R | K | | V1 | V2 | | G | | | |
| Schlüssel | 0 | 2 | 0 | 0 | 0 | 0 | 0 | 0 | 0 | 0 | 0 | R |
| RS | X | X | X | X | X | X | X | X | X | X | X | |
| AGS | X | X | X | X | X | | | | | X | X | x |

| Beispiel | ADE 6 |
|------------------|--------|
| Hamburg | IBZ 60 |
| 02 0 00 0000 000 | 12 St. |
| 02 0 00 000 | 8 St. |

Niedersachsen

Auswahl
Land

- 01 - SH
- 02 - HH
- 03 - NI
- 04 - HB
- 05 - NW
- 06 - HE
- 07 - RP
- 08 - BW
- 09 - BY
- 10 - SL
- 11 - BE
- 12 - BB
- 13 - MV
- 14 - SN
- 15 - ST
- 16 - TH

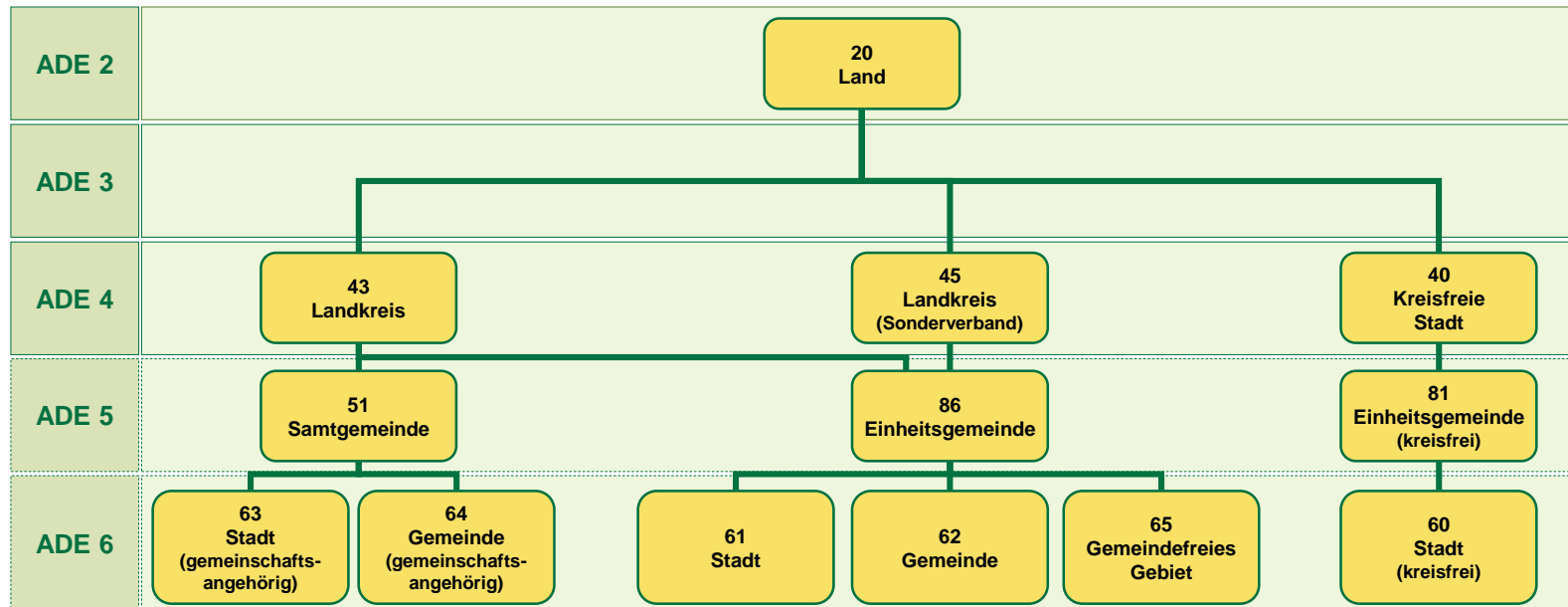

| Teilschlüssel | Land | | Rb | Kreis | | Verwaltungs- gemeinschaft | | | | Gemeinde | | | FK_S |
|---------------|------|---|----|-------|---|------------------------------|----|---|---|----------|---|---|------|
| SN_ | L | | R | | K | V1 | V2 | | | G | | | |
| Schlüssel | 0 | 3 | 4 | 5 | 1 | 0 | 0 | 0 | 7 | 0 | 0 | 7 | K |
| RS | X | X | X | X | X | X | X | X | X | X | X | X | |
| AGS | X | X | X | X | X | | | | | X | X | x | |

Im Sonderverband [45] gibt es weder Gemeindefreie Gebiete [65] noch Samtgemeinden [51, 63, 64].

| Beispiel | ADE 6 |
|------------------|--------|
| Westerstede | IBZ 61 |
| 03 4 51 0007 007 | 12 St. |
| 03 4 51 007 | 8 St. |

Bremen

Auswahl
Land

| |
|---------|
| 01 - SH |
| 02 - HH |
| 03- NI |
| 04 - HB |
| 05 - NW |
| 06- HE |
| 07- RP |
| 08- BW |
| 09- BY |
| 10- SL |
| 11- BE |
| 12- BB |
| 13- MV |
| 14 - SN |
| 15 - ST |
| 16 - TH |

| | |
|-------|---|
| ADE 2 | 23 Freie Hansestadt |
| ADE 3 | |
| ADE 4 | 40 Kreisfreie Stadt |
| ADE 5 | 83 Gemeinschaftsfreie Gemeinde (kreisfrei) |
| ADE 6 | 60 Stadt (kreisfrei) |

| Teilschlüssel | Land | | Rb | Kreis | | Verwaltungs- gemeinschaft | | | | Gemeinde | | | FK_S3 |
|---------------|------|---|----|-------|---|------------------------------|----|---|---|----------|---|---|-------|
| SN_ | L | | R | K | | V1 | V2 | | G | | | | |
| Schlüssel | 0 | 4 | 0 | 1 | 2 | 0 | 0 | 0 | 0 | 0 | 0 | 0 | R |
| RS | X | X | X | X | X | X | X | X | X | X | X | X | |
| AGS | X | X | X | X | X | | | | | X | X | x | |

| Beispiel | ADE 6 |
|------------------|--------|
| Bremerhaven | IBZ 60 |
| 04 0 12 0000 000 | 12 St. |
| 04 0 12 000 | 8 St. |



Nordrhein-Westfalen

Auswahl
Land

- 01 - SH
- 02 - HH
- 03 - NI
- 04 - HB
- 05 - NW
- 06 - HE
- 07 - RP
- 08 - BW
- 09 - BY
- 10 - SL
- 11 - BE
- 12 - BB
- 13 - MV
- 14 - SN
- 15 - ST
- 16 - TH

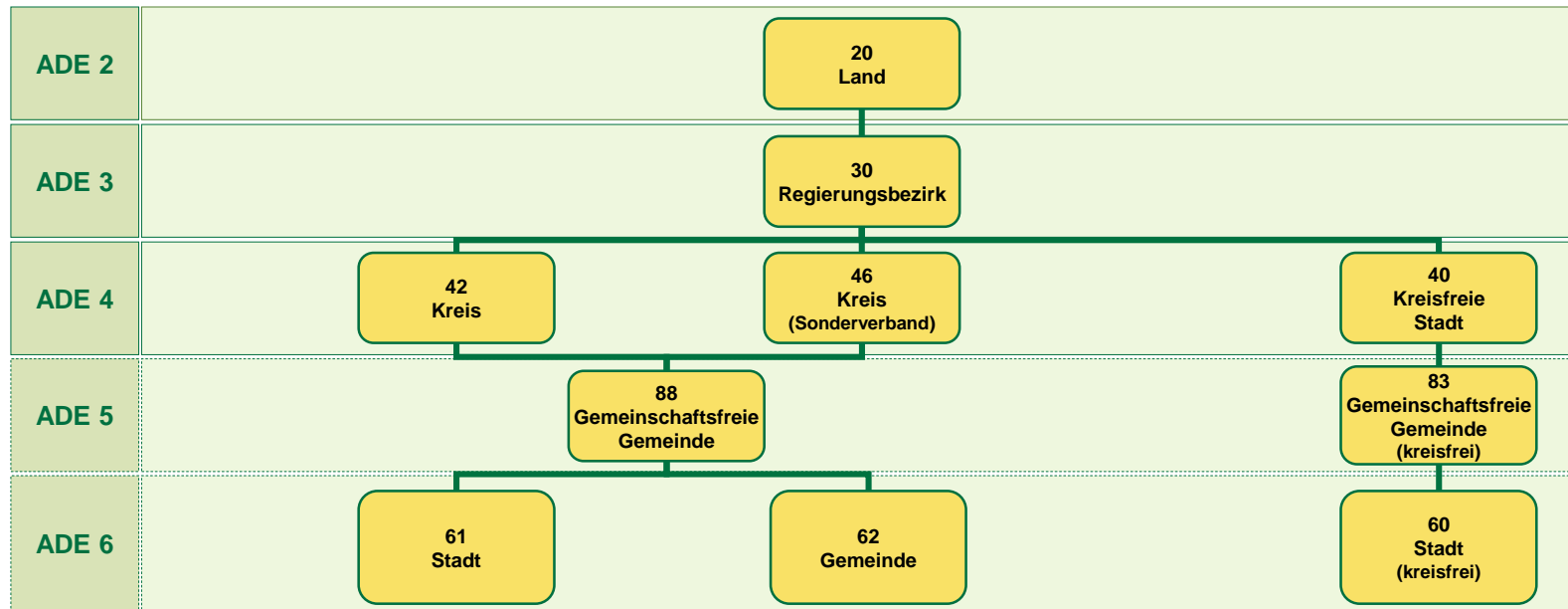

| Teilschlüssel | Land | | Rb | Kreis | | | Verwaltungsgemeinschaft | | | | Gemeinde | | | FK_S3 |
|---------------|------|---|----|-------|---|---|-------------------------|----|---|---|----------|---|--|-------|
| SN_ | L | | R | K | | | V1 | V2 | | | G | | | |
| Schlüssel | 0 | 5 | 5 | 5 | 8 | 0 | 0 | 2 | 4 | 0 | 2 | 4 | | R |
| RS | X | X | X | X | X | X | X | X | X | X | X | X | | |
| AGS | X | X | X | X | X | | | | | X | X | x | | |

| Beispiel | ADE 6 |
|------------------|--------|
| Lüdinghausen | IBZ 61 |
| 05 5 58 0024 024 | 12 St. |
| 05 5 58 024 | 8 St. |

Hessen

Auswahl
Land

- 01 - SH
- 02 - HH
- 03 - NI
- 04 - HB
- 05 - NW
- 06 - HE
- 07 - RP
- 08 - BW
- 09 - BY
- 10 - SL
- 11 - BE
- 12 - BB
- 13 - MV
- 14 - SN
- 15 - ST
- 16 - TH

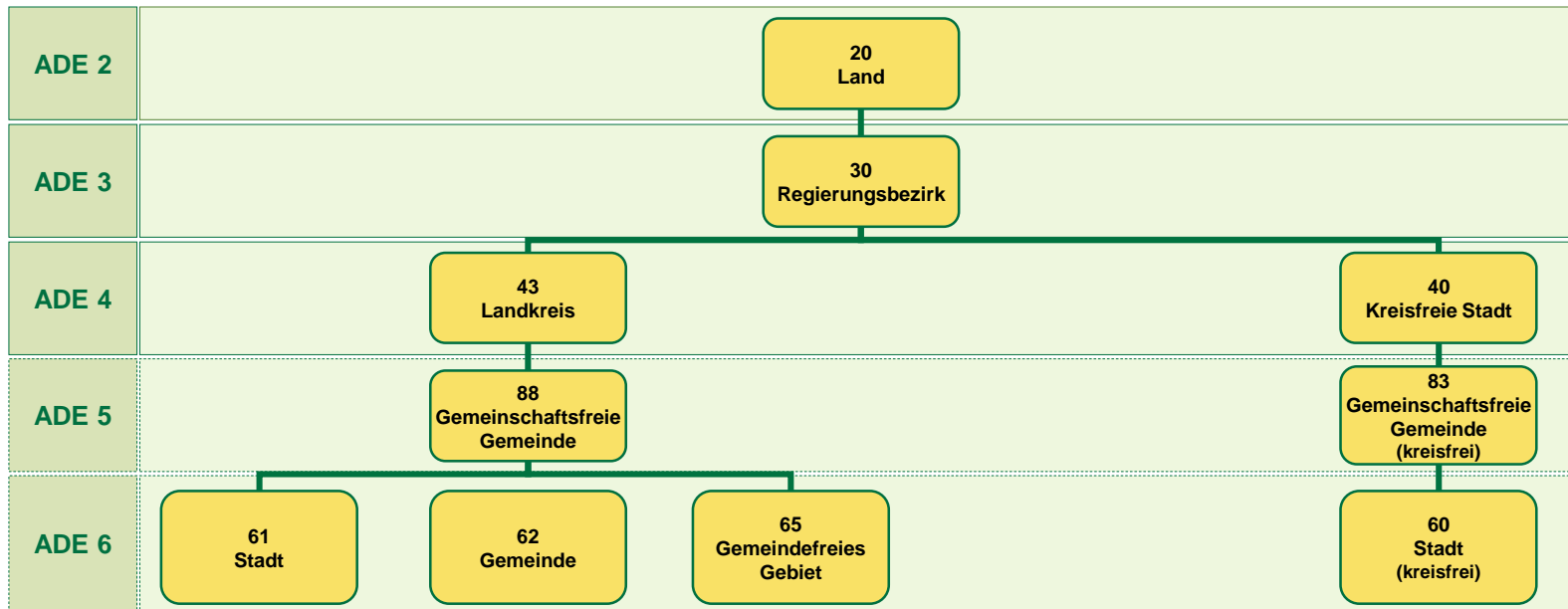

| Teilschlüssel | Land | | Rb | Kreis | | Verwaltungsgemeinschaft | | | | Gemeinde | | | FK_S3 |
|---------------|------|---|----|-------|---|-------------------------|----|---|---|----------|---|---|-------|
| SN_ | L | | R | K | | V1 | V2 | | | G | | | |
| Schlüssel | 0 | 6 | 4 | 3 | 5 | 0 | 0 | 1 | 0 | 0 | 1 | 0 | R |
| RS | X | X | X | X | X | X | X | X | X | X | X | X | |
| AGS | X | X | X | X | X | | | | | X | X | x | |

| Beispiel | ADE 6 |
|------------------|--------|
| Gelnhausen | IBZ 61 |
| 06 4 35 0010 010 | 12 St. |
| 06 4 35 010 | 8 St. |



Bundesamt für
Kartographie und Geodäsie

Rheinland-Pfalz

Auswahl
Land

- 01 - SH
- 02 - HH
- 03 - NI
- 04 - HB
- 05 - NW
- 06 - HE
- 07 - RP
- 08 - BW
- 09 - BY
- 10 - SL
- 11 - BE
- 12 - BB
- 13 - MV
- 14 - SN
- 15 - ST
- 16 - TH

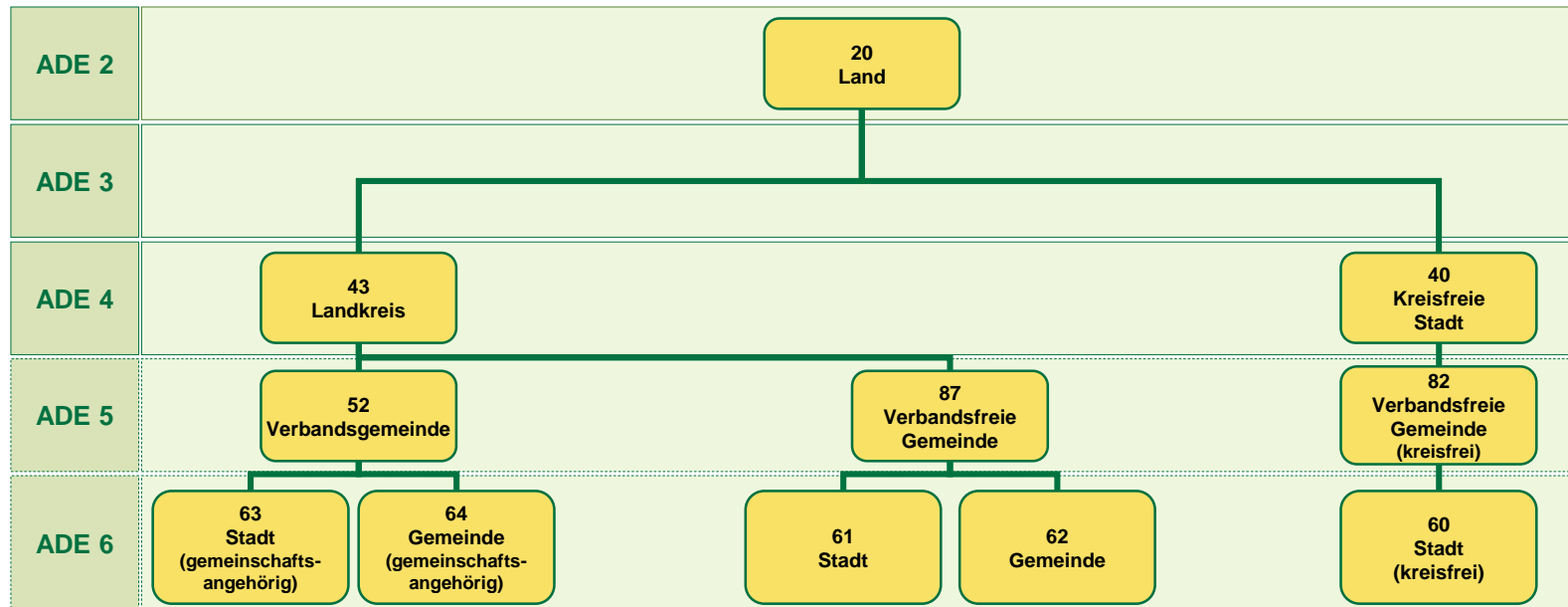

| Teilschlüssel | Land | | Rb | Kreis | | Verwaltungsgemeinschaft | | | | Gemeinde | | | FK_S3 |
|---------------|------|---|----|-------|---|-------------------------|----|---|---|----------|---|---|-------|
| SN_ | L | | R | K | | V1 | V2 | | | G | | | |
| Schlüssel | 0 | 7 | 2 | 3 | 2 | 5 | 0 | 0 | 5 | 0 | 0 | 2 | K |
| RS | X | X | X | X | X | X | X | X | X | X | X | X | |
| AGS | X | X | X | X | X | | | | | X | X | x | |

| Beispiel | ADE 6 |
|------------------|--------|
| Alsdorf | IBZ 64 |
| 07 2 32 5005 002 | 12 St. |
| 07 2 32 002 | 8 St. |

Baden-Württemberg

Auswahl
Land

| |
|---------|
| 01 - SH |
| 02 - HH |
| 03- NI |
| 04 - HB |
| 05 - NW |
| 06- HE |
| 07- RP |
| 08- BW |
| 09- BY |
| 10- SL |
| 11- BE |
| 12- BB |
| 13- MV |
| 14 - SN |
| 15 - ST |
| 16 - TH |

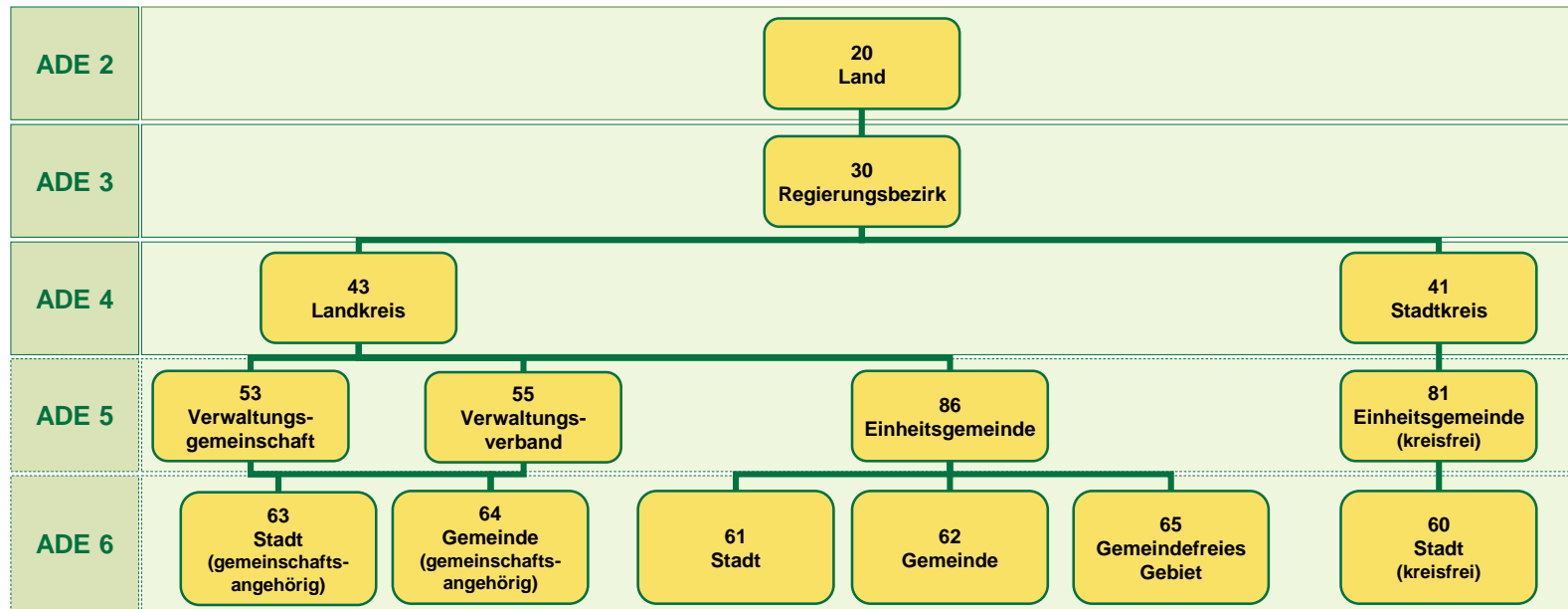

| Teilschlüssel | Land | | Rb | Kreis | | Verwaltungs- gemeinschaft | | | | Gemeinde | | | FK_S |
|---------------|------|---|----|-------|---|------------------------------|----|---|---|----------|---|---|------|
| SN_ | L | | R | | K | V1 | V2 | | | G | | | |
| Schlüssel | 0 | 8 | 4 | 3 | 7 | 5 | 0 | 0 | 2 | 0 | 7 | 6 | R |
| RS | X | X | X | X | X | X | X | X | X | X | X | X | |
| AGS | X | X | X | X | X | | | | | X | X | x | |

| Beispiel | ADE 6 |
|------------------|--------|
| Mengen | IBZ 63 |
| 08 4 37 5002 076 | 12 St. |
| 08 4 37 076 | 8 St. |

Bayern

Auswahl
Land

| |
|---------|
| 01 - SH |
| 02 - HH |
| 03- NI |
| 04 - HB |
| 05 - NW |
| 06- HE |
| 07- RP |
| 08- BW |
| 09- BY |
| 10- SL |
| 11- BE |
| 12- BB |
| 13- MV |
| 14 - SN |
| 15 - ST |
| 16 - TH |

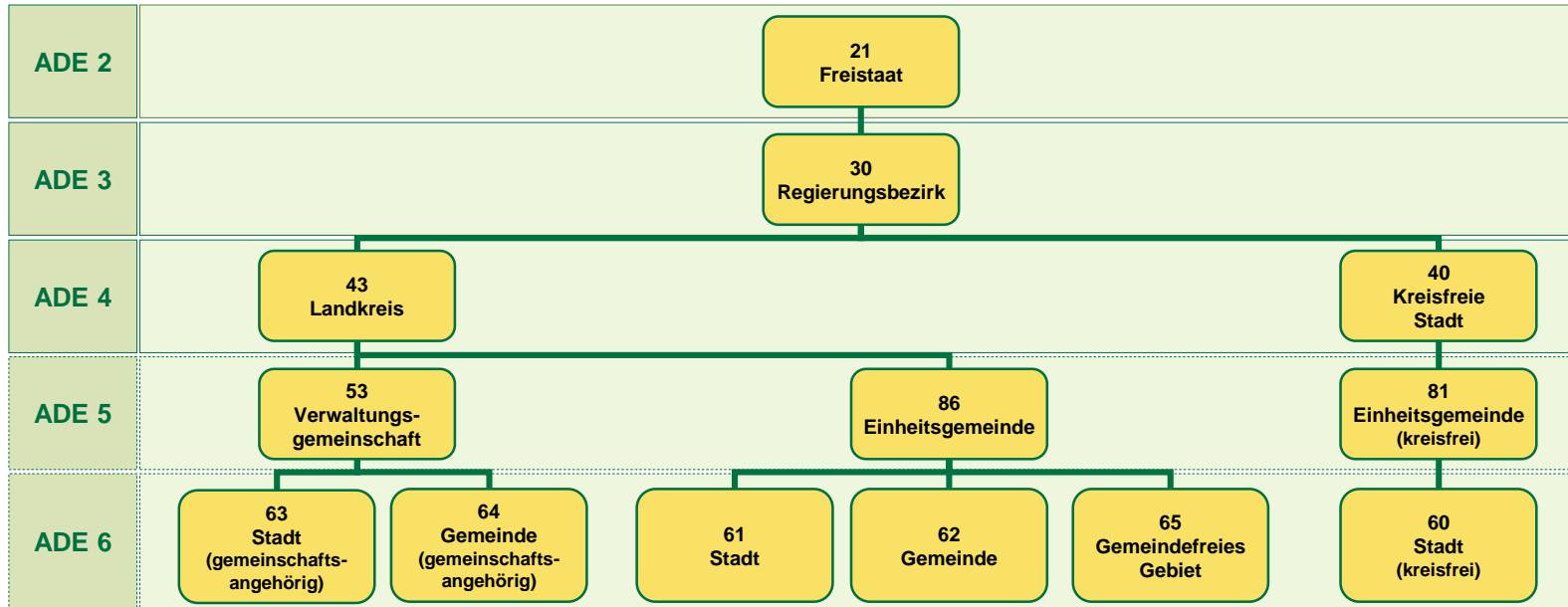

| Teilschlüssel | Land | Rb | Kreis | Verwaltungs- gemeinschaft | | | | Gemeinde | | | FK_S3 |
|---------------|------|----|-------|------------------------------|----|---|--|----------|--|--|-------|
| SN_ | L | R | K | V1 | V2 | G | | | | | |

| Schlüssel | 0 | 9 | 1 | 8 | 1 | 5 | 1 | 4 | 3 | 1 | 2 | 3 | R |
|-----------|---|---|---|---|---|---|---|---|---|---|---|---|---|
| RS | X | X | X | X | X | X | X | X | X | X | X | X | |
| AGS | X | X | X | X | X | | | | | X | X | x | |

| Beispiel | ADE 6 |
|------------------|--------|
| Greifenberg | IBZ 64 |
| 09 1 81 5143 123 | 12 St. |
| 09 1 81 123 | 8 St. |



Bundesamt für
Kartographie und Geodäsie

Saarland

Auswahl
Land

| |
|---------|
| 01 - SH |
| 02 - HH |
| 03- NI |
| 04 - HB |
| 05 - NW |
| 06- HE |
| 07- RP |
| 08- BW |
| 09- BY |
| 10- SL |
| 11- BE |
| 12- BB |
| 13- MV |
| 14 - SN |
| 15 - ST |
| 16 - TH |

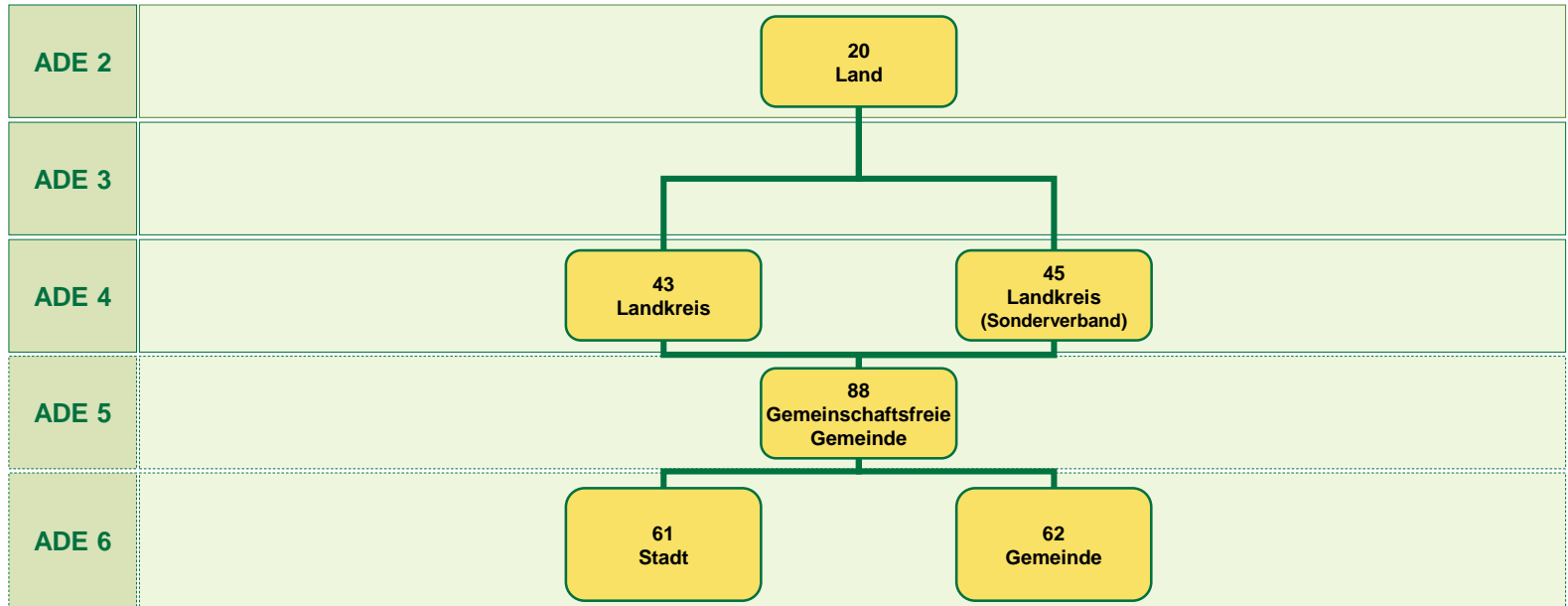

| Teilschlüssel | Land | | Rb | Kreis | | Verwaltungs- gemeinschaft | | | | Gemeinde | | | FK_S3 |
|---------------|------|--|----|-------|---|------------------------------|----|--|--|----------|--|--|-------|
| SN_ | L | | R | | K | V1 | V2 | | | G | | | |

| Schlüssel | 1 | 0 | 0 | 4 | 2 | 0 | 1 | 1 | 5 | 1 | 1 | 5 | R |
|-----------|---|---|---|---|---|---|---|---|---|---|---|---|---|
| RS | X | X | X | X | X | X | X | X | X | X | X | X | |
| AGS | X | X | X | X | X | | | | | X | X | x | |

| Beispiel | ADE 6 |
|------------------|--------|
| Perl | IBZ 62 |
| 10 0 42 0115 115 | 12 St. |
| 10 0 42 115 | 8 St. |

Berlin

Auswahl
Land

| |
|---------|
| 01 - SH |
| 02 - HH |
| 03- NI |
| 04 - HB |
| 05 - NW |
| 06- HE |
| 07- RP |
| 08- BW |
| 09- BY |
| 10- SL |
| 11- BE |
| 12- BB |
| 13- MV |
| 14 - SN |
| 15 - ST |
| 16 - TH |

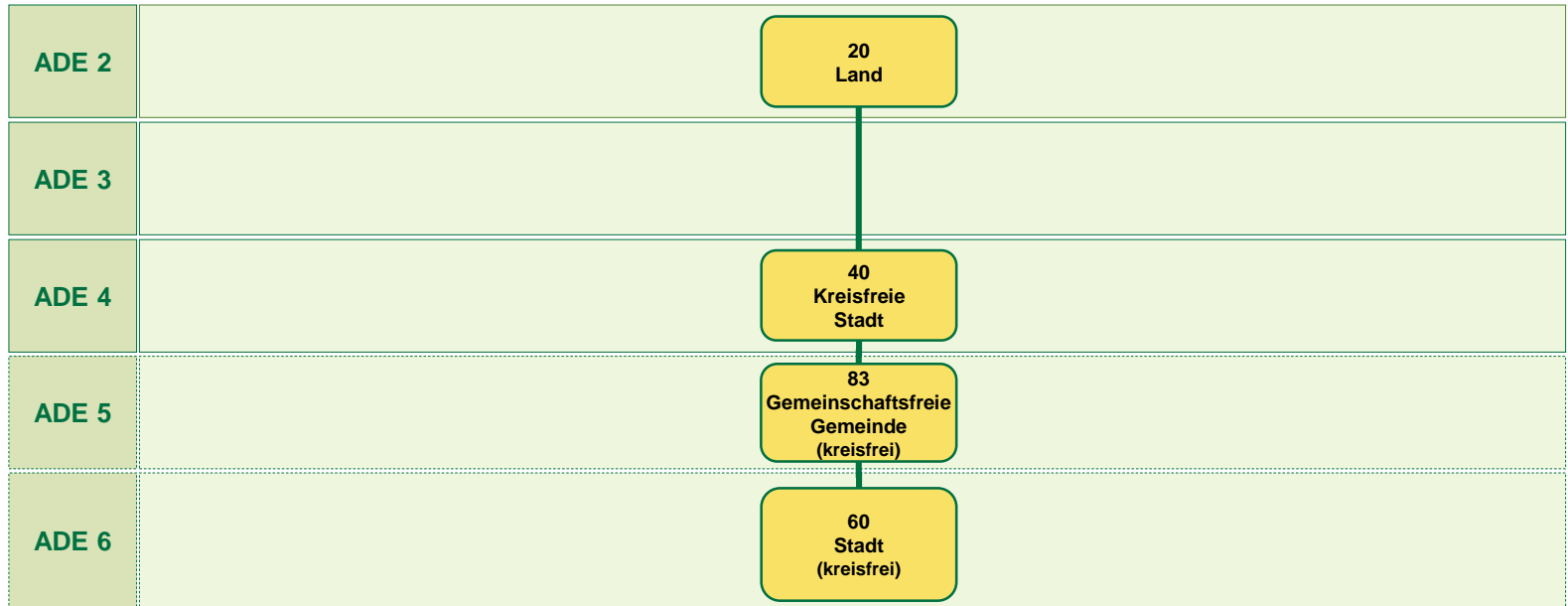

| Teilschlüssel | Land | | Rb | Kreis | | Verwaltungs- gemeinschaft | | | | Gemeinde | | | FK_S3 |
|---------------|------|---|----|-------|---|------------------------------|----|---|---|----------|---|---|-------|
| SN_ | L | | R | K | | V1 | V2 | | | G | | | |
| Schlüssel | 1 | 1 | 0 | 0 | 0 | 0 | 0 | 0 | 0 | 0 | 0 | 0 | R |
| RS | X | X | X | X | X | X | X | X | X | X | X | X | |
| AGS | X | X | X | X | X | | | | | X | X | x | |

| Beispiel | ADE 6 |
|------------------|--------|
| Berlin | IBZ 60 |
| 11 0 00 0000 000 | 12 St. |
| 11 0 00 000 | 8 St. |



Brandenburg

Auswahl
Land

- 01 - SH
- 02 - HH
- 03 - NI
- 04 - HB
- 05 - NW
- 06 - HE
- 07 - RP
- 08 - BW
- 09 - BY
- 10 - SL
- 11 - BE
- 12 - BB
- 13 - MV
- 14 - SN
- 15 - ST
- 16 - TH

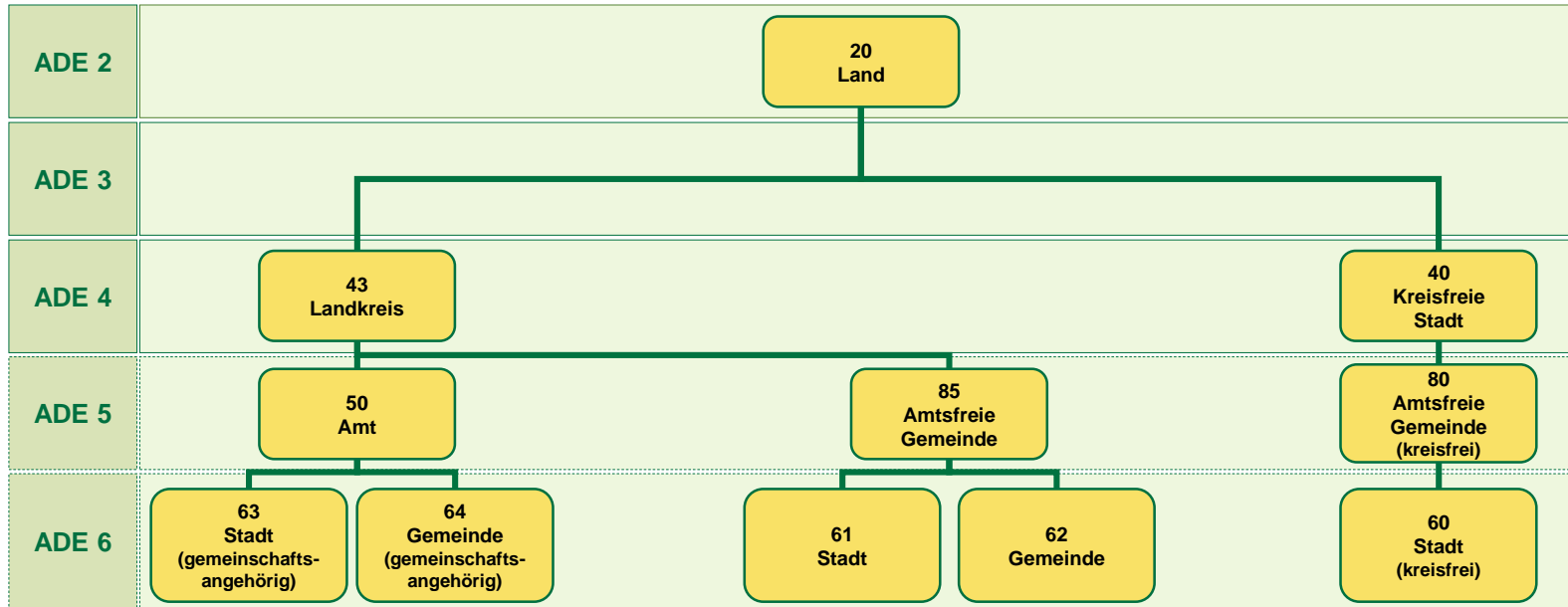

| Teilschlüssel | Land | | Rb | Kreis | | Verwaltungsgemeinschaft | | | | Gemeinde | | | FK_S3 |
|---------------|------|---|----|-------|---|-------------------------|----|---|---|----------|---|---|-------|
| SN_ | L | | R | K | | V1 | V2 | | | G | | | |
| Schlüssel | 1 | 2 | 0 | 7 | 0 | 5 | 0 | 0 | 9 | 0 | 2 | 8 | R |
| RS | X | X | X | X | X | X | X | X | X | X | X | X | |
| AGS | X | X | X | X | X | | | | | X | X | x | |

| Beispiel | ADE 6 |
|------------------|--------|
| Berge | IBZ 64 |
| 12 0 70 5009 028 | 12 St. |
| 12 0 70 028 | 8 St. |

Mecklenburg-Vorpommern

Auswahl
Land

- 01 - SH
- 02 - HH
- 03 - NI
- 04 - HB
- 05 - NW
- 06 - HE
- 07 - RP
- 08 - BW
- 09 - BY
- 10 - SL
- 11 - BE
- 12 - BB
- 13 - MV
- 14 - SN
- 15 - ST
- 16 - TH

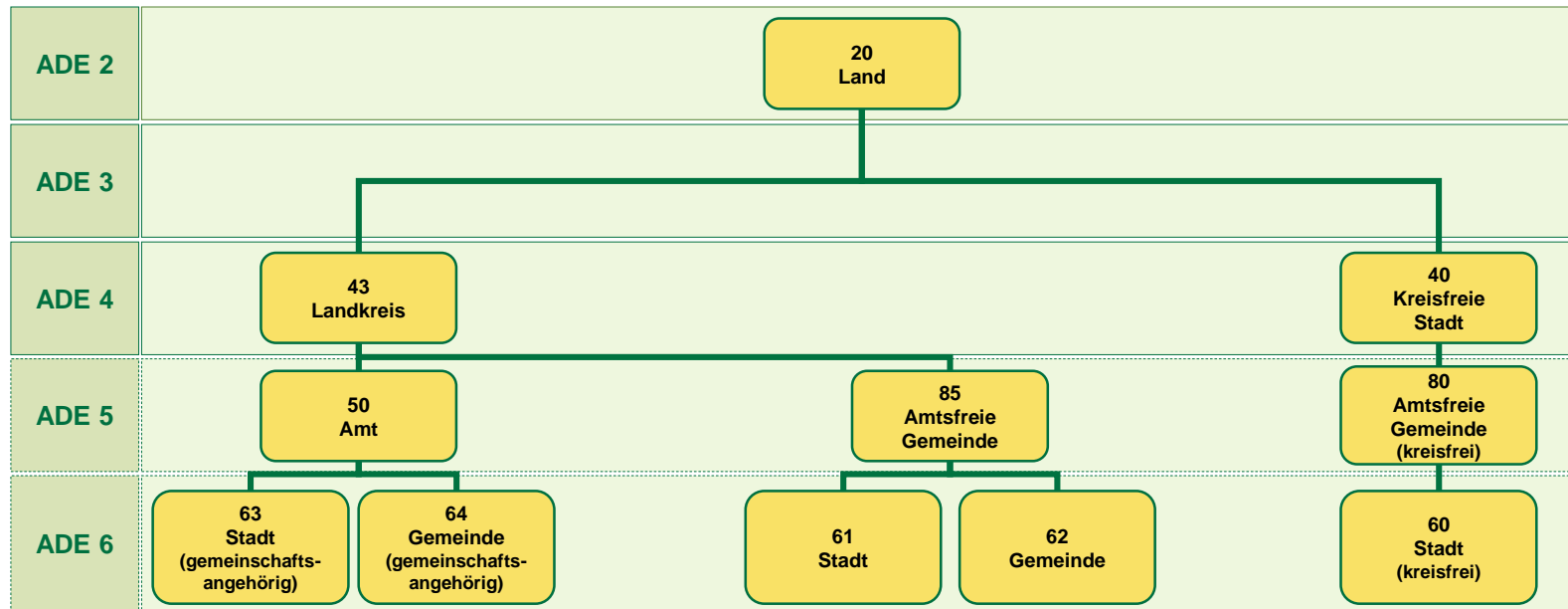

| Teilschlüssel | Land | | Rb | Kreis | | Verwaltungsgemeinschaft | | | | Gemeinde | | | FK_S3 |
|---------------|------|---|----|-------|---|-------------------------|----|---|---|----------|---|---|-------|
| SN_ | L | | R | K | | V1 | V2 | | | G | | | |
| Schlüssel | 1 | 3 | 0 | 7 | 1 | 0 | 1 | 5 | 6 | 1 | 5 | 6 | R |
| RS | X | X | X | X | X | X | X | X | X | X | X | X | |
| AGS | X | X | X | X | X | | | | | X | X | x | |

| Beispiel | ADE 6 |
|------------------|--------|
| Waren (Müritzt) | IBZ 61 |
| 13 0 71 0156 156 | 12 St. |
| 13 0 71 156 | 8 St. |

Sachsen

Auswahl
Land

- 01 - SH
- 02 - HH
- 03- NI
- 04 - HB
- 05 - NW
- 06- HE
- 07- RP
- 08- BW
- 09- BY
- 10- SL
- 11- BE
- 12- BB
- 13- MV
- 14 - SN
- 15 - ST
- 16 - TH

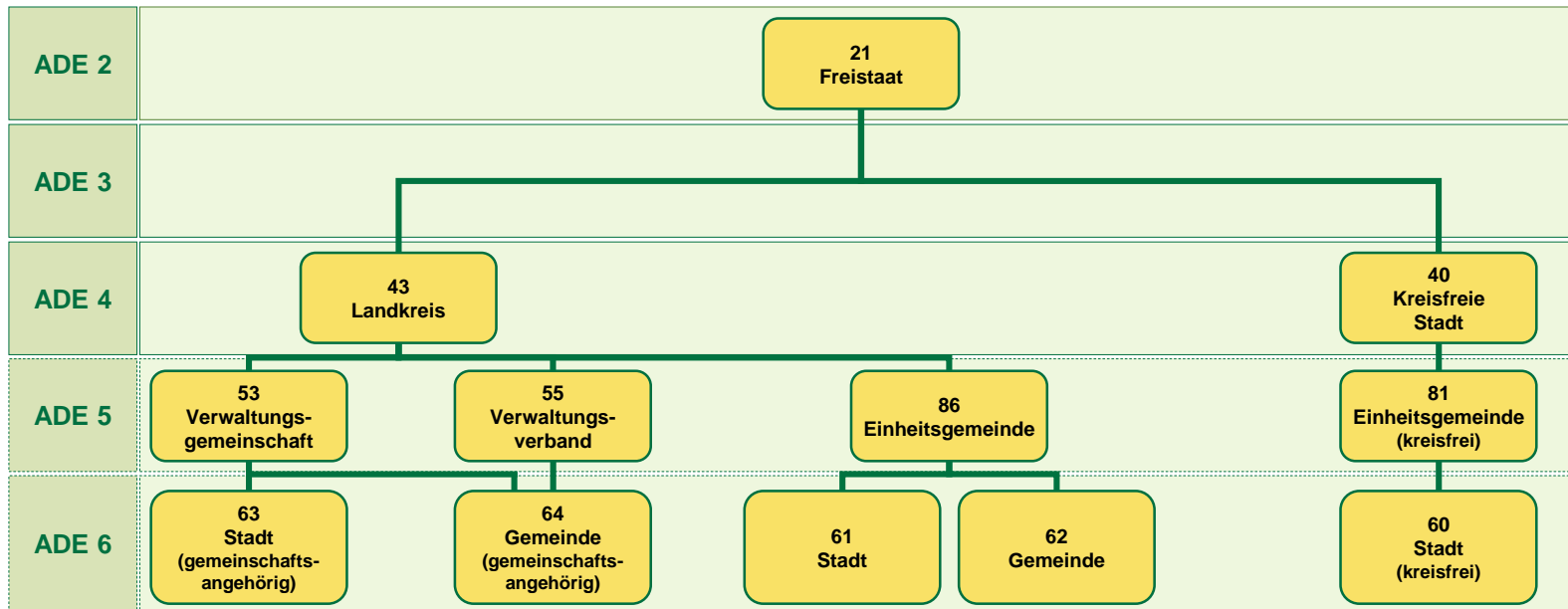

| Teilschlüssel | Land | | Rb | Kreis | | Verwaltungs- gemeinschaft | | | | Gemeinde | | | FK_S3 |
|---------------|------|---|----|-------|---|------------------------------|---|----|---|----------|---|---|-------|
| SN_ | L | | R | K | | V1 | | V2 | | G | | | |
| Schlüssel | 1 | 4 | 7 | 3 | 0 | 0 | 2 | 7 | 0 | 2 | 7 | 0 | K |
| RS | X | X | X | X | X | X | X | X | X | X | X | X | |
| AGS | X | X | X | X | X | | | | | X | X | x | |

In den Verwaltungsverbänden [55] gibt es keine Städte [63].

| Beispiel | ADE 6 |
|------------------|--------|
| Schkeuditz | IBZ 61 |
| 14 7 30 0270 270 | 12 St. |
| 14 7 30 270 | 8 St. |

Sachsen-Anhalt

Auswahl
Land

- 01 - SH
- 02 - HH
- 03 - NI
- 04 - HB
- 05 - NW
- 06 - HE
- 07 - RP
- 08 - BW
- 09 - BY
- 10 - SL
- 11 - BE
- 12 - BB
- 13 - MV
- 14 - SN
- 15 - ST
- 16 - TH

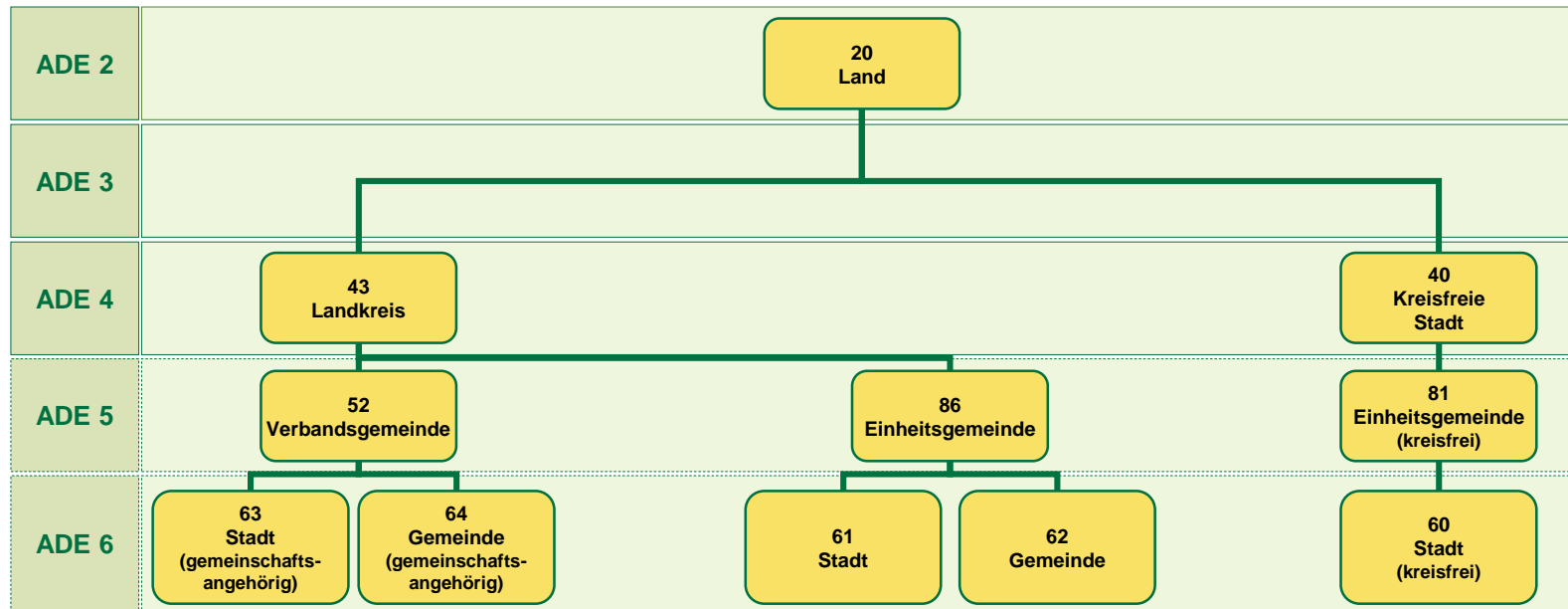

| Teilschlüssel | Land | | Rb | Kreis | | Verwaltungsgemeinschaft | | | Gemeinde | | | | FK_S3 |
|---------------|------|---|----|-------|---|-------------------------|----|---|----------|---|---|---|-------|
| SN_ | L | | R | K | | V1 | V2 | | G | | | | |
| Schlüssel | 1 | 5 | 0 | 8 | 7 | 5 | 0 | 5 | 1 | 1 | 2 | 5 | R |
| RS | X | X | X | X | X | X | X | X | X | X | X | X | |
| AGS | X | X | X | X | X | | | | | X | X | x | |

| Beispiel | ADE 6 |
|------------------|--------|
| Edersleben | IBZ 64 |
| 15 0 87 5051 125 | 12 St. |
| 15 0 87 125 | 8 St. |

Thüringen

Auswahl
Land

| |
|---------|
| 01 - SH |
| 02 - HH |
| 03- NI |
| 04 - HB |
| 05 - NW |
| 06- HE |
| 07- RP |
| 08- BW |
| 09- BY |
| 10- SL |
| 11- BE |
| 12- BB |
| 13- MV |
| 14 - SN |
| 15 - ST |
| 16 - TH |

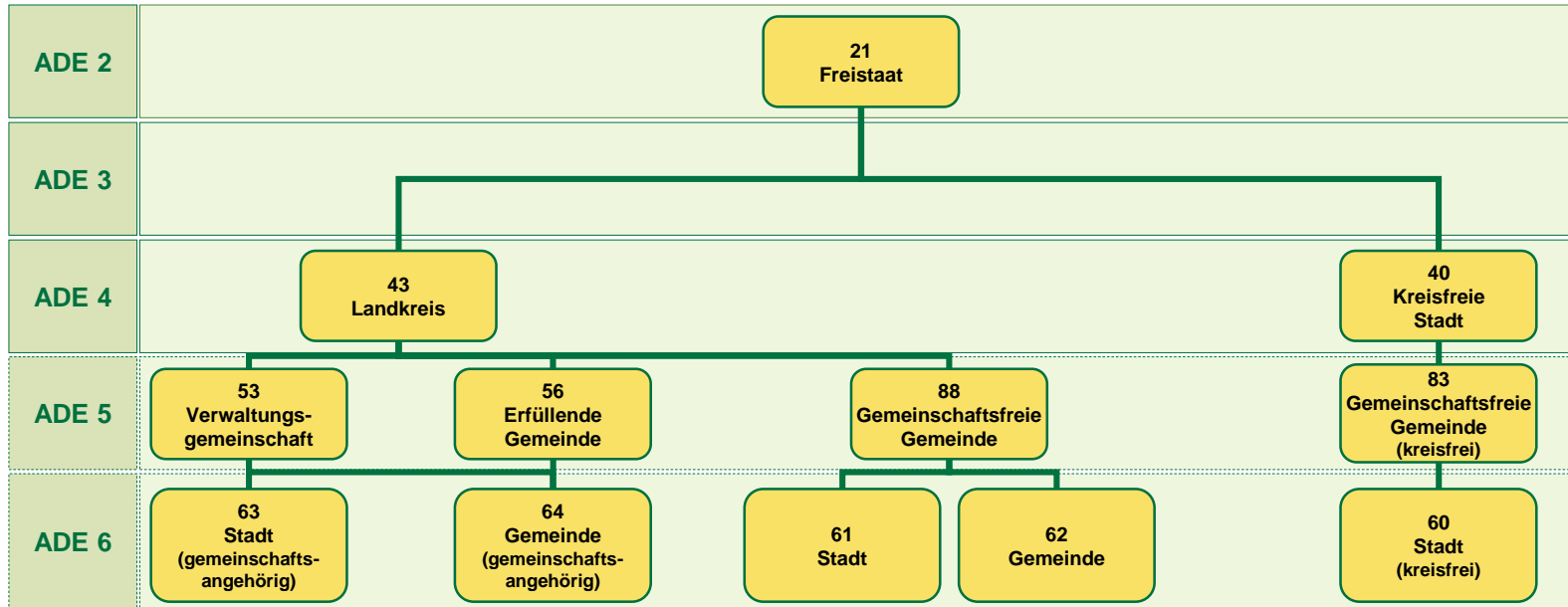

| Teilschlüssel | Land | | Rb | Kreis | | Verwaltungs- gemeinschaft | | | | Gemeinde | | | FK_S3 |
|---------------|------|---|----|-------|---|------------------------------|----|---|---|----------|---|---|-------|
| SN_ | L | | R | | K | V1 | V2 | | | G | | | |
| Schlüssel | 1 | 6 | 0 | 6 | 7 | 5 | 0 | 0 | 6 | 0 | 6 | 3 | R |
| RS | X | X | X | X | X | X | X | X | X | X | X | X | |
| AGS | X | X | X | X | X | | | | | X | X | x | |

| Beispiel | ADE 6 |
|------------------|--------|
| Sonneborn | IBZ 64 |
| 16 0 67 5006 063 | 12 St. |
| 16 0 67 063 | 8 St. |

Gemeinschaftliches deutsch-luxemburgisches Hoheitsgebiet

| | | Rheinland-Pfalz | Saarland |
|--------------|-------|-------------------|-------------------|
| Auswahl Land | | | |
| 01 - SH | ADE 2 | 29 Kondominium | 29 Kondominium |
| 02 - HH | | | |
| 03 - NI | ADE 3 | | |
| 04 - HB | | | |
| 05 - NW | ADE 4 | 49 Kondominium | 49 Kondominium |
| 06 - HE | | | |
| 07 - RP | ADE 5 | 59 Kondominium | 89 Kondominium |
| 08 - BW | | | |
| 09 - BY | | | |
| 10 - SL | ADE 6 | 69 Kondominium | 69 Kondominium |
| 11 - BE | | | |
| 12 - BB | | | |
| 13 - MV | | | |
| 14 - SN | | | |
| 15 - ST | | | |
| 16 - TH | | | |

Das gemeinschaftliche Hoheitsgebiet ist aus Generalisierungsgründen nicht im Datensatz vorhanden. Es handelt sich um den deutsch-luxemburgischen Grenzverlauf in den Flüssen Our, Sauer und Mosel. Im Bereich der luxemburgischen Stadt Vianden ist das ansonsten zusammenhängende gemeinschaftliche Hoheitsgebiet unterbrochen. Eine Auflistung des gemeinschaftlichen Hoheitsgebiets enthält die **Anlage E** der VG-Spezifikation.

Hinweis zum Umfang der VG1000 bzw. VG2500 (Beispiel BB)

Auswahl
Land

- 01 - SH
- 02 - HH
- 03 - NI
- 04 - HB
- 05 - NW
- 06 - HE
- 07 - RP
- 08 - BW
- 09 - BY
- 10 - SL
- 11 - BE
- 12 - BB
- 13 - MV
- 14 - SN
- 15 - ST
- 16 - TH

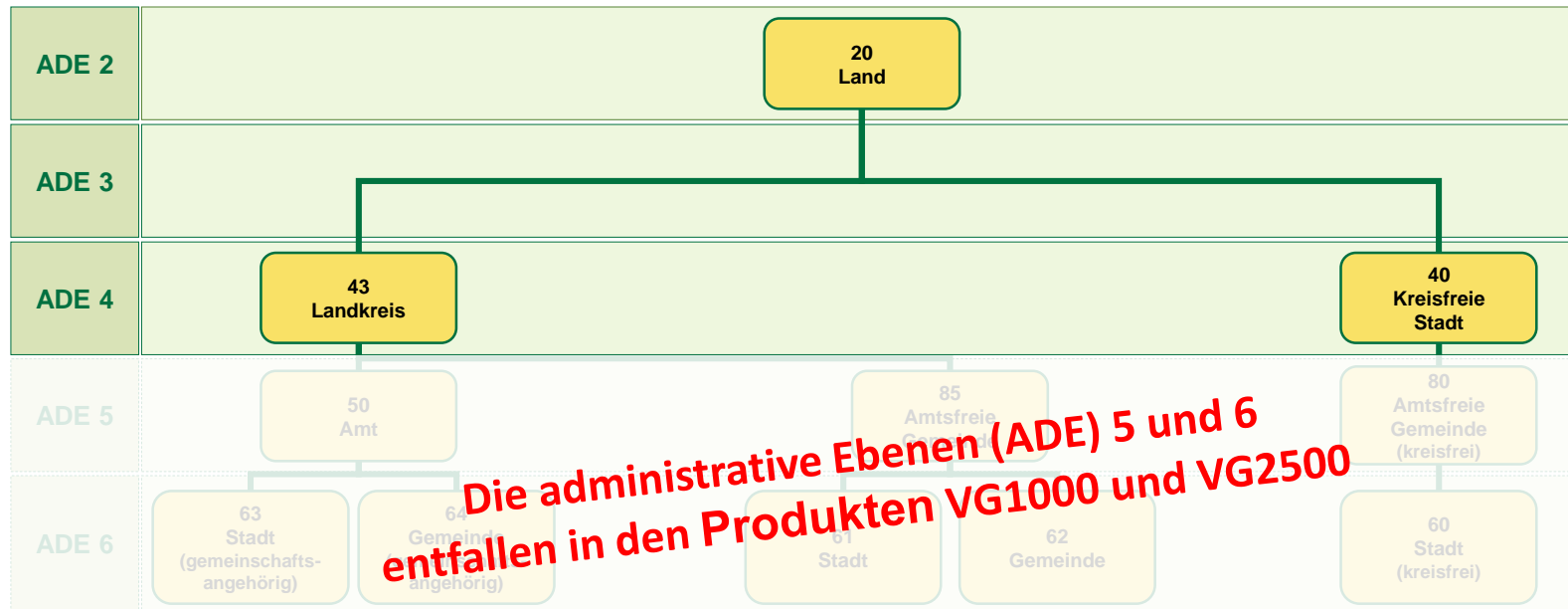

| Teilschlüssel | Land | | Rb | Kreis | | Verwaltungsgemeinschaft | | | | Gemeinde | | | FK_S3 |
|---------------|------|---|----|-------|---|-------------------------|----|---|---|----------|---|---|-------|
| SN_ | L | | R | K | | V1 | V2 | | | G | | | |
| Schlüssel | 1 | 2 | 0 | 6 | 3 | 0 | 0 | 0 | 0 | 0 | 0 | 0 | R |
| RS_0 | X | X | X | X | X | X | X | X | X | X | X | X | |
| AGS_0 | X | X | X | X | X | | | | | X | X | x | |

| Beispiel | ADE 4 |
|------------------|--------|
| Havelland | IBZ 43 |
| 12 0 63 0000 000 | 12 St. |
| 12 0 63 000 | 8 St. |

Attribute und Werte

| Attribut | Bedeutung |
|-----------------|---|
| Linien | |
| AGZ | Art der Grenze |
| RDG | Rechtliche Definition des Grenzabschnitts |
| GM5 | Grenzmerkmal der AGZ 5 |
| Flächen | |
| ADE | Administrative Ebene |
| GF | Geofaktor |
| BSG | Besondere Gebiete |
| RS | Regionalschlüssel |
| AGS | Amtlicher Gemeindeschlüssel |
| SDV_RS | Sitz der Verwaltung (Regionalschlüssel) |
| GEN | Geografischer Name |
| BEZ | Bezeichnung der Verwaltungseinheit |
| IBZ | Identifikator |
| BEM | Bemerkung |
| NBD | Namensbildung |
| SN_L | Land |
| SN_R | Regierungsbezirk |
| SN_K | Kreis |
| SN_V1 | Verwaltungsgemeinschaft - vorderer Teil |
| SN_V2 | Verwaltungsgemeinschaft - hinterer Teil |
| SN_G | Gemeinde |
| FK_S3 | Funktion der 3. Schlüsselstelle |
| NUTS | Europäischer Statistikschlüssel |
| RS_0 | aufgefüllter Regionalschlüssel |
| AGS_0 | aufgefüllter Amtlicher Gemeindeschlüssel |
| WSK | Wirksamkeit |
| ISS | Identifikator der Substruktur |
| LGS | Länge des Schlüssels |
| AWS | Anzahl der wegzulassenden Stellen |
| EWZ | Einwohnerzahl |
| DEBKG_ID | DLM-Identifikator |

| Attribut | Wert | Bedeutung |
|--------------|------|--|
| AGZ | 1 | Staatsgrenze |
| | 2 | Landesgrenze |
| | 3 | Regierungsbezirksgrenze |
| | 4 | Kreisgrenze |
| | 5 | Verwaltungsgemeinschaftsgrenze |
| | 6 | Gemeindegrenze |
| RDG | 9 | Küstenlinie |
| | 1 | festgelegt |
| | 2 | nicht festgelegt |
| GM5 | 9 | Küstenlinie |
| | 0 | Grenzmerkmal nach AGZ |
| ADE | 8 | gemeinschaftsfreie Grenze |
| | 1 | Staat |
| | 2 | Land |
| | 3 | Regierungsbezirk |
| | 4 | Kreis |
| | 5 | Verwaltungsgemeinschaft |
| GF | 6 | Gemeinde |
| | 1 | ohne Struktur Gewässer |
| | 2 | mit Struktur Gewässer |
| | 3 | ohne Struktur Land |
| | 4 | mit Struktur Land |
| | 8 | ohne Struktur |
| BSG | 9 | mit Struktur |
| | 1 | Deutschland |
| | 2 | Gemeinschaftliches deutsch-luxemburgisches Hoheitsgebiet |
| NBD | 9 | Bodensee |
| | ja | Bezeichnung ist Teil des Namens |
| FK_S3 | nein | Bezeichnung ist nicht Teil des Namens |
| | R | Regierungsbezirk |
| | K | Kreis |
| | D | Kondominium |

Bezeichnungen

| ADE | IBZ | BEZ | BEM | LGS |
|-----|-----|-----------------------------|------------------------|-----|
| 1 | 10 | Bundesrepublik | | 0 |
| | 19 | Kondominium | | |
| 2 | 20 | Land | nicht IBZ 21 22 23 | 2 |
| | 21 | Freistaat | nur BY SN TH | |
| | 22 | Freie und Hansestadt | nur HH | |
| | 23 | Freie Hansestadt | nur HB | |
| | 29 | Kondominium | | |
| 3 | 30 | Regierungsbezirk | nur NW HE BW BY | 3 |
| 4 | 40 | Kreisfreie Stadt | | 5 |
| | 41 | Stadtkreis | | |
| | 42 | Kreis | | |
| | 43 | Landkreis | | |
| | 45 | Landkreis | Sonderverband | |
| | 46 | Kreis | Sonderverband | |
| 5 | 49 | Kondominium | | 9 |
| | 50 | Amt | | |
| | 51 | Samtgemeinde | | |
| | 52 | Verbandsgemeinde | | |
| | 53 | Verwaltungsgemeinschaft | | |
| | 55 | Verwaltungsverband | | |
| | 56 | Erfüllende Gemeinde | | |
| | 59 | Kondominium | | |
| | 80 | Amtsfreie Gemeinde | kreisfrei | |
| | 81 | Einheitsgemeinde | kreisfrei | |
| | 82 | Verbandsfreie Gemeinde | kreisfrei | |
| | 83 | Gemeinschaftsfreie Gemeinde | kreisfrei | |
| | 85 | Amtsfreie Gemeinde | gemeinschaftsfrei | |
| | 86 | Einheitsgemeinde | gemeinschaftsfrei | |
| | 87 | Verbandsfreie Gemeinde | gemeinschaftsfrei | |
| | 88 | Gemeinschaftsfreie Gemeinde | gemeinschaftsfrei | |
| | 89 | Kondominium | gemeinschaftsfrei | |
| 6 | 60 | Stadt | kreisfrei | 12 |
| | 61 | Stadt | | |
| | 62 | Gemeinde | | |
| | 63 | Stadt | gemeinschaftsangehörig | |
| | 64 | Gemeinde | gemeinschaftsangehörig | |
| | 65 | Gemeindefreies Gebiet | | |
| | 69 | Kondominium | | |

| IBZ-Werte (ADE = 4) | | |
|---------------------|-----------|---------------|
| IBZ | BEM | Land |
| 40 | kreisfrei | außer BW |
| 41 | kreisfrei | nur BW |
| 42 | | nur SH NW |
| 43 | | außer SH NW |
| 45 | Sonderv. | außer (SH) NW |
| 46 | Sonderv. | nur (SH) NW |

| IBZ-Werte (ADE = 5) | | | | |
|---------------------|------|-----------|-----------------------------|----------------------------------|
| | Land | kreisfrei | gemein- schafts- frei | gemein- schafts- angehörig |
| 01 | SH | 80 | 85 | 50 |
| 02 | HH | 83 | | |
| 03 | NI | 81 | 86 | 51 |
| 04 | HB | 83 | | |
| 05 | NW | 83 | 88 | |
| 06 | HE | 83 | 88 | |
| 07 | RP | 82 | 87 | 52 |
| 08 | BW | 81 | 86 | 53 55 |
| 09 | BY | 81 | 86 | 53 |
| 10 | SL | | 88 | |
| 11 | BE | 83 | | |
| 12 | BB | 80 | 85 | 50 |
| 13 | MV | 80 | 85 | 50 |
| 14 | SN | 81 | 86 | 53 55 |
| 15 | ST | 81 | 86 | 52 |
| 16 | TH | 83 | 88 | 53 56 |

| Bedeutung | |
|-----------|------------------------------------|
| ADE | Administrative Ebene |
| IBZ | Identifikator |
| BEZ | Bezeichnung der Verwaltungseinheit |
| BEM | Bemerkung |
| LGS | Länge des Regionalschlüssels |